

006 - Ecole- ND de Tourbian - Serv1_Guipavas
Du 06/04/2026 au 10/04/2026

°4.5 compo egalim

api

Lundi

Mardi

Mercredi

Jeudi

Vendredi

Radis rose - **Beurre 1/2 sel** 🇫🇷
Emincé de cuisse de poulet 🇫🇷 - Sauce champignons
/Omelette nature fraîche MEA 🇫🇷
Petits pois CE2 🇫🇷
Emmental Bio 🇫🇷
Pomme Bio 🇫🇷

Salade vitaminée - Vinaigrette du chef
Rôti de dinde 🇫🇷 - Sauce aux asperges
/Colombo végétarien
Pommes de terre noisette 🇫🇷
Sauce caramel
Dessert de Pâques 🇫🇷

Beignet de calamars à la romaine - Sauce Tartare
/Nuggets végétarien de blé - Sauce Tartare
Mélange de pommes de terre et épinards
Emmental Bio
Yaourt Bio au lait de la Ferme Ker Ar Beleg aromatisé à la fraise 🇫🇷

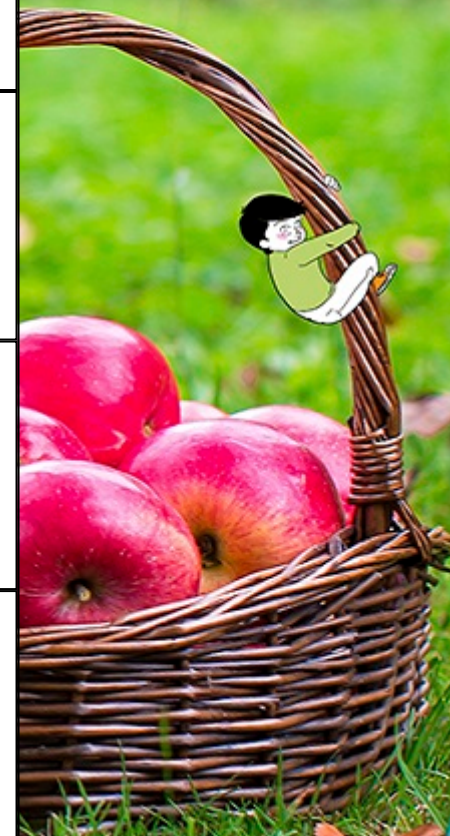



006 - Ecole- ND de Tourbian - Serv1_Guipavas
Du 06/04/2026 au 10/04/2026



Pique nique

api

Lundi



Jus de fruit
Sandwich jambon de dinde, fromage fondu
Chips
Pomme Bio 
Biscuit 

Mardi

Jus de fruit
Sandwich jambon de dinde, fromage fondu
Chips
Pomme Bio 
Biscuit 

Mercredi

Jeudi

Jus de fruit
Sandwich jambon de dinde, fromage fondu
Chips
Pomme Bio 
Biscuit 

Vendredi

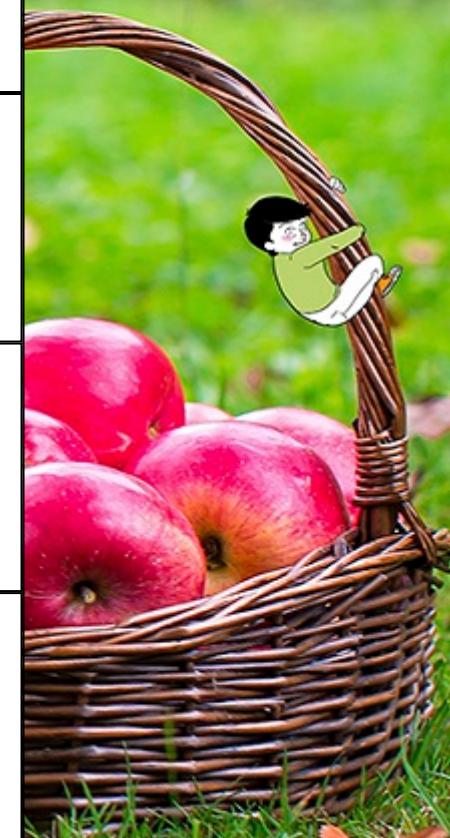

006 - Ecole- ND de Tourbrian - Serv1_ Guipavas
Le 07/04/2026

| Plats | Ingrédients | Allergènes |
|---|--|----------------|
| Beurre 1/2 sel | Beurre doux | Lait |
| Biscuit | Madeleine | Gluten, Oeufs |
| Chips | Chips | |
| Emincé de cuisse de poulet | Emincé de poulet | Lait |
| Emmental Bio | Emmental | Lait |
| Jus de fruit | Jus d'oranges | |
| Omelette nature fraîche MEA | Omelette | Lait, Oeufs |
| Petits pois CE2 | Oignon, Petit pois, Sel fin, Huile, Eau | |
| Pomme Bio | Pomme | |
| Radis rose | Radis | |
| Sandwich jambon de dinde, fromage fondu | Jambon à la dinde, Crème de fromage, Pain viennois | Gluten, Lait |
| Sauce champignons | Champignon de Paris, Sel fin, Bouillon de volaille, Fond brun, Huile, Eau, Farine de blé | Céleri, Gluten |

006 - Ecole- ND de Tourbrian - Serv1_ Guipavas
Le 09/04/2026

| Plats | Ingrédients | Allergènes |
|---|--|----------------------------------|
| Biscuit | Madeleine | Gluten, Oeufs |
| Chips | Chips | |
| Colombo végétarien | Haricot rouge, Patate douce, Eau, Tomate, Fond brun, Oignon, Mélanges d'épices, Sel fin | Gluten |
| Dessert de Pâques | Génoise feuille , Mascarpone, Crème fraîche, Arôme, Cacao, Sucre glace, Chocolat blanc, Chocolat noir, Poire | Gluten, Lait, Oeufs, Soja |
| Jus de fruit | Jus d'oranges | |
| Pomme Bio | Pomme | |
| Pommes de terre noisette | Pommes noisette | |
| Rôti de dinde | Rôti filet de dinde | |
| Salade vitaminée | Carotte, Maïs, Haricot mungo germé | Soja |
| Sandwich jambon de dinde, fromage fondu | Jambon à la dinde, Crème de fromage, Pain viennois | Gluten, Lait |
| Sauce aux asperges | Asperge, Crème fraîche, Sel fin, Curry, Farine de blé, Fond brun, Huile, Eau | Gluten, Lait, Moutarde, Sulfites |
| Sauce caramel | Oignon, Farine de blé, Coulis, Huile, Eau | Gluten |
| Vinaigrette du chef | Huile, Sel fin, Moutarde, Vinaigre de vin, Eau | Moutarde, Sulfites |

006 - Ecole- ND de Tourbrian - Serv1_ Guipavas
Le 10/04/2026

| Plats | Ingrédients | Allergènes |
|---|--|------------------------------|
| Beignet de calamars à la romaine | Beignet de calamars | Gluten, Mollusques, Poissons |
| Emmental Bio | Tomme | Lait |
| Mélange de pommes de terre et épinards | Ail, Epinard, Pomme de terre, Sel fin, Huile | |
| Nuggets végétarien de blé | Nugget végétal | Céleri, Gluten, Soja |
| Sauce Tartare | Échalote, Estragon, Persil, Mayonnaise, Câpres , Cornichon | Moutarde, Oeufs, Sulfites |
| Yaourt Bio au lait de la Ferme Ker Ar Beleg aromatisé à la fraise | Yaourt aromatisé | Lait |

006 - Ecole- ND de Tourbian - Serv1_ Guipavas
Le 06/04/2026

| Plats | Ingrédients | Allergènes |
|---|--|---------------|
| Biscuit | Madeleine | Gluten, Oeufs |
| Chips | Chips | |
| Jus de fruit | Jus d'oranges | |
| Pomme Bio | Pomme | |
| Sandwich jambon de dinde, fromage fondu | Jambon à la dinde, Crème de fromage, Pain viennois | Gluten, Lait |